SLOVINKY

ZMENY A DOPLNKY č. 1 ÚPN OBCE

NÁVRH

OBČIANSKA VYBAVENOSŤ

1- rím. kat. kostol, 2- základná škola, 3- materská škola, 4- pošta,
5- občianska vybavenosť, 6- farský úrad, 7- potraviny,
8- obecný úrad a kultúrny dom, 9- reštaurácia, 10- športový klub,
11- pohostinstvo a penzión, 12- požiarna zbrojnica,
13- potraviny, bar, 14- greckokatolícky kostol, 15- zdravotné stredisko

LEGENDA :

	hranica katastrálneho územia obce
	hranica zastavaného územia k 1. 1. 1990 hranica navrhovanej zastavanosti územia
	ochranné pásma vbtelných druhov
	plochy rodinných domov
	plochy bytových domov
	plochy občianskej vybavenosti
	plochy polyfunkčné (podnikanie, bývanie)
	plochy rekreácie a CR
	plochy športu a rekreácie
	plochy zaniknutej poľnohospárskej výroby, hospodárske objekty
	plochy výroby, skladov, skládok odpadov a technickej infraštruktúry
	plochy záhrad pri rodinných domoch
	plochy verejnej zelene
	plochy cintorínov
	plochy lesných porastov
	plochy ekologicky významných segmentov
	plochy vodných tokov a vodné plochy
	zberné a obslužné komunikácie funkčnej triedy B, C
	dôležité pešie komunikácie a priestranstvá
	plochy určené na reštrukturalizáciu
	VN al. vedenie
	ochranné pásmo ciest
	hlukové pásma ciest - izofóny
	dobývací priestor Slovinky
	CHVÚ Volovské vrchy (1. st. ochrany prírody)
	SKÚEV GALIRUS
	Necionet - jadrové územie európskeho významu EŽÚ
	Necionet - územie rozvoja prírodných prvkov k funcisu schrany JÚ
	Mocaxednum nadnárodného významu NÚNER
	PHO zdroja pitnej vody 2.st.
	PHO podzemný vód 2.a 3.st.
	značkované turistické trasy
	PLOCHY POLYFUNKČNÉ - BÝVANIE, REKREÁCIA

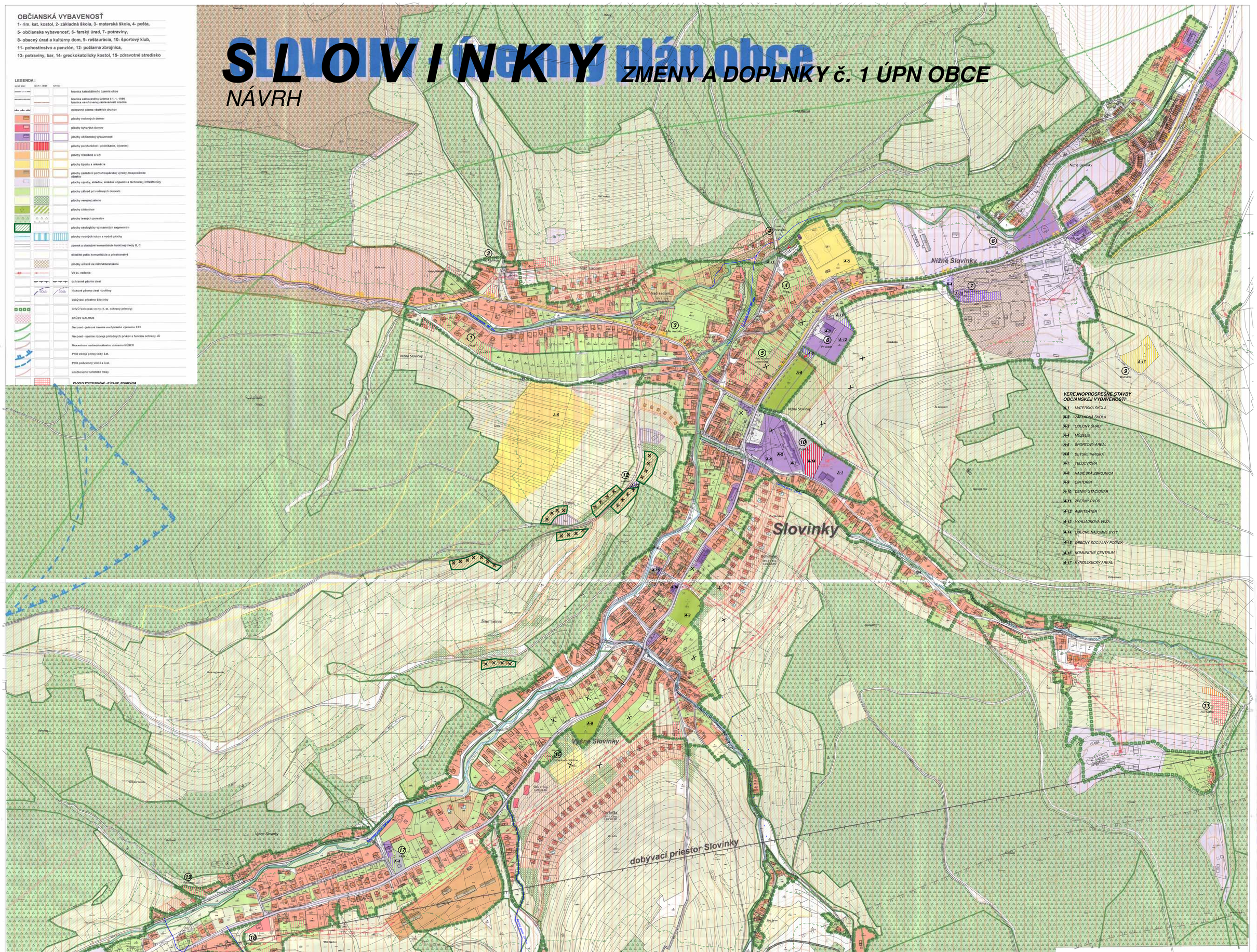

VEREJNOPROSPEŠNÉ STAVBY OBČIANSKEJ VYBAVENOSTI

- A-1 MATERSKÁ ŠKOLA
- A-2 ZÁKLADNÁ ŠKOLA
- A-3 OBECNÝ ÚRAD
- A-4 MÚZEUM
- A-5 ŠPORTOVÝ AREÁL
- A-6 DETSKÉ IHRISKÁ
- A-7 TELOCVIČŇA
- A-8 HASIČSKÁ ZBROJNICA
- A-9 CINTORÍN
- A-10 DENNÝ STACIONÁR
- A-11 ZBERNÝ DVOR
- A-12 AMFITEÁTER
- A-13 VYHLIADKOVÁ VEŽA
- A-14 OBECNÉ NÁJOMNÉ BYTY
- A-15 OBECNÝ SOCIÁLNY PODNIK
- A-16 KOMUNITNÉ CENTRUM
- A-17 KYNOLOGICKÝ AREÁL

VÝKRES PRIESTOROVÉHO A FUNKČNÉHO USPORIADANIA ÚZEMIA

Tento dokument bol vyhotovený s finančnou podporou Európskej únie

A T E L I É R U R B E K O, s.r.o.

M=1: 2000

NÁZOV ZÁKAZKY: **ZMENY A DOPLNKY č. 1 ÚPN OBCE SLOVINKY**

STUPEŇ, KATEGÓRIA: NÁVRH

OBSTARÁVATEĽ: OBEC SLOVINKY

DÁTUM: 03/2024

MIERKA: 1:2000

OBSAH VÝKRESU: **VÝKRES PRIESTOROVÉHO A FUNKČNÉHO USPORIADANIA ÚZEMIA**

HLAVNÝ RIEŠITEĽ: Ing.arch. Vladimír Ligus

ZHOTOVITEĽ:

KRESLIL: Kačmarková Janka

ČÍSLO VÝKRESU: **náložka č. 2**

VÝKRES PRIESTOROVÉHO A FUNKČNÉHO USPORIADANIA ÚZEMIA | 1:2000

názov dokumentácie

SLOVINKY ÚPN - obce

obstarávateľ	obec SLOVINKY	
oblasť obstarávania	Ing. Slavomír Kmeceik	
hlavný riešiteľ / autor	Ing.arch. Ľudovít Mikula	Číslo výkresu
architekt urbanista	Ing.arch. Jan Pastorek, Ing.arch. Martin Jakab	2
odborný riešiteľ		
vypracoval		
kresli		